



DESEMPLEO Y PARO REGISTRADO

PLANIFICACIÓN, ANÁLISIS Y ESTRATEGIA

**DOSSIER SOBRE LA EVOLUCIÓN
EN LA PROVINCIA
DE CÁDIZ**

NOVIEMBRE 2020

ÍNDICE

1.- DESEMPLEO.....	3
1.2.- DISTRIBUCIÓN DE DESEMPLEADOS EN LA PROVINCIA DE CÁDIZ.....	3
2.- PARO REGISTRADO.....	4
2.1.- EVOLUCIÓN DEL PARO REGISTRADO EN LA PROVINCIA DE CÁDIZ.....	4
2.2.- PARO REGISTRADO POR SEXO Y EDAD EN LA PROVINCIA DE CÁDIZ.....	5
2.3.- PARO REGISTRADO POR SECTORES EN LA PROVINCIA DE CÁDIZ.....	5
3.- ANEXOS DATOS MUNICIPALES PARO REGISTRADO.....	6

1.- DESEMPLEO.

1.2.- DISTRIBUCIÓN DE DESEMPLEADOS EN LA PROVINCIA DE CÁDIZ

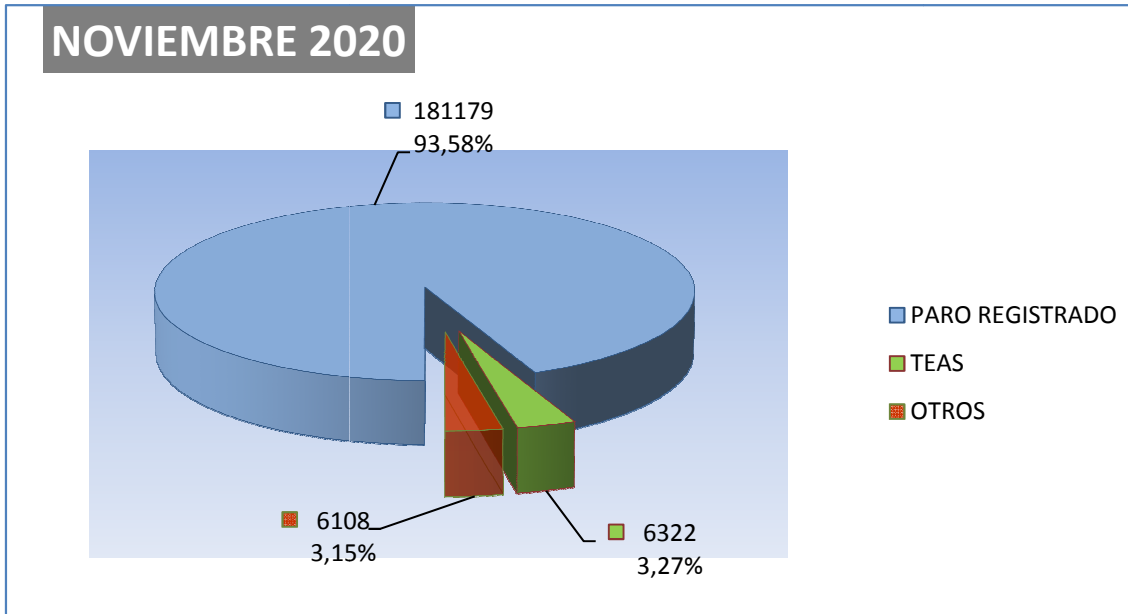

El número de personas **demandantes de empleo** registradas en las Oficinas de los Servicios Públicos de Empleo de la provincia de Cádiz a la finalización del mes de **NOVIEMBRE de 2020** asciende a un total de **294.915**, lo que supone **2.967** personas **más** que el mes anterior.

De las **294.915** personas demandantes de empleo, **193.609** se corresponden con demandantes no ocupados, de los cuales:

- ✓ **181.179** son personas paradas registradas.
- ✓ **6.322** son TEAS – Trabajadores Eventuales Agrarios Subsidiados
- ✓ y perteneciendo a OTROS colectivos especiales un total de **6.108** personas.

El Paro Registrado - que incluye a personas que tengan demandas pendientes de satisfacer el último día del mes en las Oficinas de Empleo correspondientes, exceptuando las que se encuentren en determinadas situaciones detalladas en la Orden Ministerial de marzo de 1985, (colectivos TEAS y Otros citados anteriormente)- es el principal indicador que se publica mensualmente y es el que recibe gran atención por parte de los medios de comunicación y opinión pública en general, motivo por el cual pasamos en el apartado siguiente a desglosar sus datos provinciales.

2.- PARO REGISTRADO

2.1.- EVOLUCIÓN DEL PARO REGISTRADO EN LA PROVINCIA DE CÁDIZ

El número de personas **desempleadas** registradas en las Oficinas de los Servicios Públicos de Empleo de la provincia de Cádiz a la finalización del mes de **NOVIEMBRE de 2020** asciende a un total de **181.179** lo que supone **4.183** personas **más** que el mes anterior; significando en valores relativos un **incremento** del paro de **+2.36 %**.

Por otra parte respecto a **Noviembre** de **2019**, el paro **ha aumentado** en **31.664** personas **(+21.18%)**.

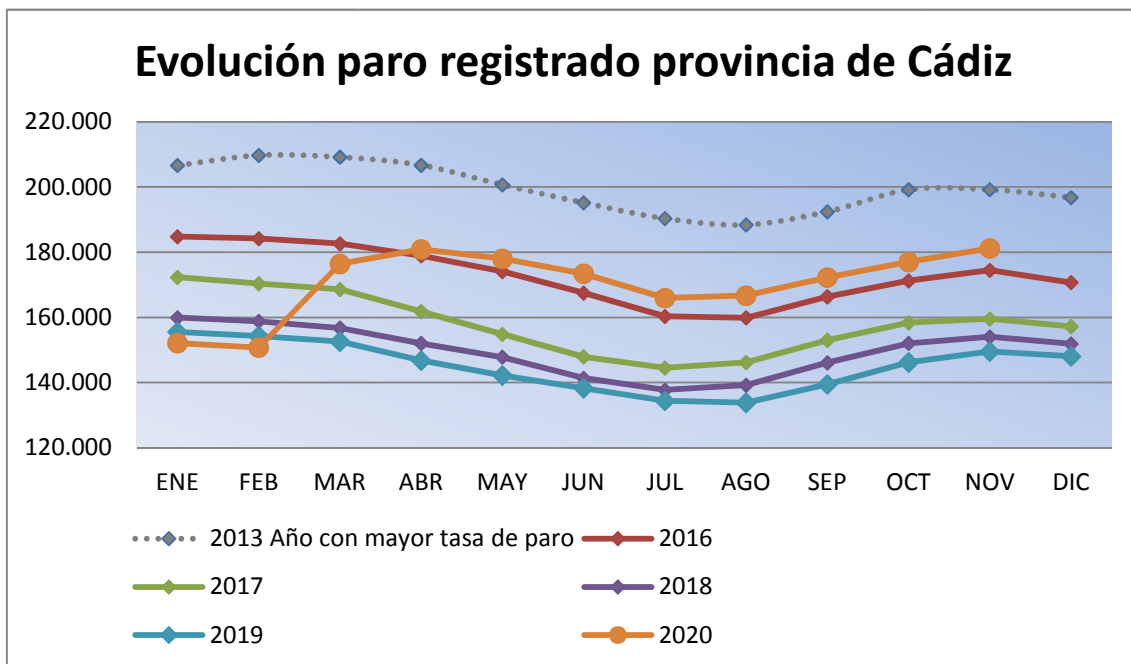

Como puede observarse hasta la aparición en marzo de 2020 de La pandemia provocada por el COVID-19, la evolución de los índices de paro registrado en los últimos años respondía a las siguientes características:

- Descenso sucesivo año tras año en los niveles de paro en la provincia.
- Marcado carácter estacional en los índices de paro.

2.2.- PARO REGISTRADO POR SEXO Y EDAD EN LA PROVINCIA DE CÁDIZ

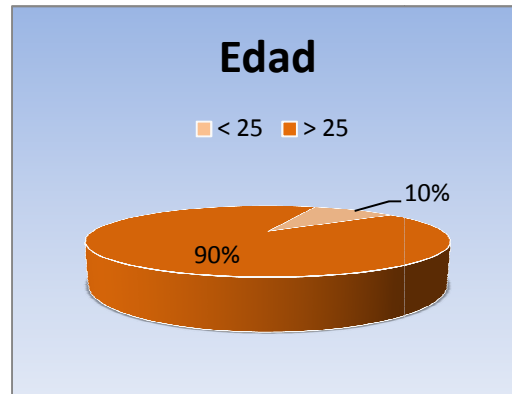

En **Noviembre de 2020** el desempleo masculino se sitúa en **74.367** personas, **aumentado** respecto al mes anterior en **1.880** demandantes, un **(+2.59%)**. En relación al desempleo femenino, el paro registrado se cifra en **106.812**, aumentando en **2.303 (+2.20 %)**.

Por su parte el desempleo de los jóvenes menores de 25 años se sitúa en **17.579**, **aumentando** en **octubre** en **866** personas **(+5.18%)** respecto al mes anterior, mientras el paro de 25 y mas años **se incrementa** en **3.317 (+2.07%)**, hasta alcanzar los **163.600** parados registrados.

2.3.- PARO REGISTRADO POR SECTORES EN LA PROVINCIA DE CÁDIZ

Por sectores económicos, el paro registrado presenta las siguientes variaciones respecto a **Octubre de 2020**: En Agricultura **disminuye** en **59** personas **(-0.83%)**, en Industria **aumenta** en **131 (+1.19 %)**, en Construcción **aumenta** en **257 (+1.53 %)**, en Servicios **aumenta** en **3.213 (+2.71 %)**. Por último, el colectivo Sin Empleo Anterior **aumenta** en **641** personas **(+2.71 %)**

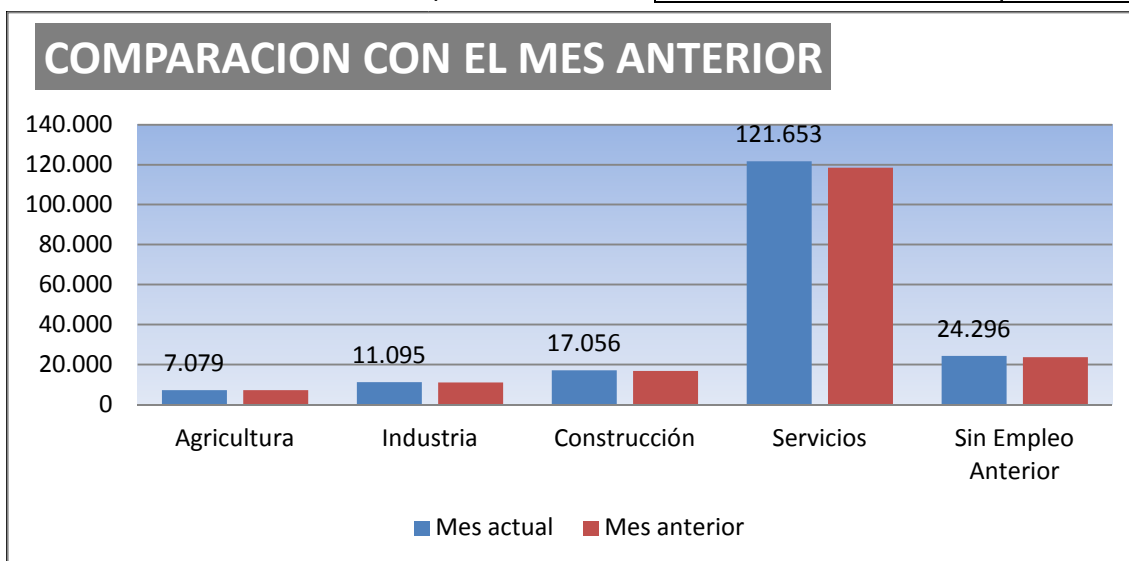

3.- ANEXOS DATOS MUNICIPALES PARO REGISTRADO

MUNICIPIO	PARO REGISTRADO COMPAR.MENSU.		OCT20-NOV20	SISPE
	OCTUBRE	NOVIEMBRE	VARIAC.ABSOLUT.	VARIAC.RELATIV.
ALCALA GAZUL	884	905	21	2,38
ALCALA VAL	427	420	-7	-1,64
ALGAR	170	176	6	3,53
ALGECIRAS	17.206	17.567	361	2,10
ALGODONALES	554	542	-12	-2,17
ARCOS	5.301	5.369	68	1,28
BARBATE	4.520	4.731	211	4,67
BARRIOS (LOS)	3.060	3.090	30	0,98
BENALUP	1.027	1.069	42	4,09
BENAOCAZ	68	76	8	11,76
BORNOS	822	823	1	0,12
BOSQUE (EL)	265	272	7	2,64
CADIZ	14.651	15.027	376	2,57
CASTELLAR	396	417	21	5,30
CONIL	3.071	3.215	144	4,69
CHICLANA	12.710	13.021	311	2,45
CHIPIONA	3.254	3.411	157	4,82
ESPERA	358	365	7	1,96
GASTOR (EL)	169	170	1	0,59
GRAZALEMA	277	299	22	7,94
JEREZ	31.531	32.186	655	2,08
JIMENA	929	944	15	1,61
LA LINEA	10.854	11.080	226	2,08
MEDINA	1.705	1.747	42	2,46
OLVERA	641	600	-41	-6,40
PATERNA	862	864	2	0,23
PRADO DEL R.	959	952	-7	-0,73
PTO.STA.MARIA	11.871	12.152	281	2,37
PTO.REAL	5.934	6.082	148	2,49
PTO.SERRANO	547	516	-31	-5,67
ROTA	3.546	3.756	210	5,92
SAN FERNANDO	12.939	13.204	265	2,05
SANLUCAR	10.277	10.501	224	2,18
S.JOSE VALLE	566	578	12	2,12
S.M. TESORILLO	319	328	9	2,82
SAN ROQUE	4.209	4.330	121	2,87
SETENIL	222	219	-3	-1,35
TARIFA	2.480	2.680	200	8,06
TORRE ALHAQ.	65	58	-7	-10,77
TREBUJENA	747	703	-44	-5,89
UBRIQUE	2.555	2.522	-33	-1,29
VEJER	2.095	2.226	131	6,25
VILLALUENGA	36	35	-1	-2,78
VILLAMARTIN	1.803	1.834	31	1,72
ZAHARA	114	117	3	2,63
TOTAL	176.996	181.179	4.183	2,36

PARO REGISTRADO POR MUNICIPIO POR SEXO Y EDAD												
NOVIEMBRE/2020												
	HOMBRES				MUJERES				< 25	25 - 44	>= 45	TOTAL
	<25 AÑOS	25 - 44	>= 45 AÑOS	TOTAL	<25 AÑOS	25 - 44	>= 45 AÑOS	TOTAL	AÑOS	AÑOS	AÑOS	
ALCALA GLEZ.	45	124	147	316	68	281	240	589	113	405	387	905
ALCALA VAL	36	86	108	230	49	84	57	190	85	170	165	420
ALGAR	14	25	25	64	13	54	45	112	27	79	70	176
ALGECIRAS	888	3.111	3.132	7.131	971	4.848	4.617	10.436	1.859	7.959	7.749	17.567
ALGODONALES	38	75	109	222	40	170	110	320	78	245	219	542
ARCOS	245	815	999	2.059	278	1.486	1.546	3.310	523	2.301	2.545	5.369
BARBATE	260	940	787	1.987	244	1.305	1.195	2.744	504	2.245	1.982	4.731
BARRIOS (LOS)	165	508	462	1.135	171	899	885	1.955	336	1.407	1.347	3.090
BENALUP	68	131	166	365	63	270	371	704	131	401	537	1.069
BENAOCAZ	3	10	14	27	3	20	26	49	6	30	40	76
BORNOS	49	156	184	389	66	227	141	434	115	383	325	823
BOSQUE (EL)	22	48	61	131	18	60	63	141	40	108	124	272
CADIZ	566	2.964	3.109	6.639	544	3.815	4.029	8.388	1.110	6.779	7.138	15.027
CASTELLAR	24	69	74	167	21	117	112	250	45	186	186	417
CONIL	150	639	600	1.389	160	963	703	1.826	310	1.602	1.303	3.215
CHICLANA	635	2.226	2.311	5.172	612	3.645	3.592	7.849	1.247	5.871	5.903	13.021
CHIPIONA	166	669	604	1.439	185	950	837	1.972	351	1.619	1.441	3.411
ESPERA	32	66	100	198	32	89	46	167	64	155	146	365
GASTOR (EL)	8	32	55	95	8	41	26	75	16	73	81	170
GRAZALEMA	12	56	50	118	17	58	106	181	29	114	156	299
JEREZ	1.497	5.250	5.951	12.698	1.405	8.080	10.003	19.488	2.902	13.330	15.954	32.186
JIMENA	47	145	171	363	53	261	267	581	100	406	438	944
LA LINEA	599	2.140	2.183	4.922	603	2.830	2.725	6.158	1.202	4.970	4.908	11.080
MEDINA	81	242	319	642	59	513	533	1.105	140	755	852	1.747
OLVERA	45	98	128	271	47	162	120	329	92	260	248	600
PATERNA	62	144	147	353	35	257	219	511	97	401	366	864
PRADO DEL R.	50	142	218	410	35	229	278	542	85	371	496	952
PTO.STA.MARIA	499	2.147	2.194	4.840	515	3.248	3.549	7.312	1.014	5.395	5.743	12.152
PTO.REAL	351	1.058	1.171	2.580	273	1.647	1.582	3.502	624	2.705	2.753	6.082
PTO.SERRANO	41	105	110	256	58	138	64	260	99	243	174	516
ROTA	169	726	617	1.512	162	1.061	1.021	2.244	331	1.787	1.638	3.756
SAN FERNANDO	576	2.232	2.350	5.158	586	3.604	3.856	8.046	1.162	5.836	6.206	13.204
SANLUCAR	519	1.899	1.906	4.324	495	2.837	2.845	6.177	1.014	4.736	4.751	10.501
S.JOSE VALLE	33	91	119	243	41	155	139	335	74	246	258	578
S.M.TESORILLO	11	66	74	151	13	89	75	177	24	155	149	328
SAN ROQUE	250	826	758	1.834	209	1.203	1.084	2.496	459	2.029	1.842	4.330
SETENIL	9	36	66	111	15	54	39	108	24	90	105	219
TARIFA	161	556	414	1.131	135	735	679	1.549	296	1.291	1.093	2.680
TORRE ALHAQ.	5	13	14	32	4	16	6	26	9	29	20	58
TREBUJENA	62	155	152	369	38	193	103	334	100	348	255	703
UBRIQUE	114	352	544	1.010	93	561	858	1.512	207	913	1.402	2.522
VEJER	122	371	422	915	113	587	611	1.311	235	958	1.033	2.226
VILLALUENGA	4	6	6	16	1	7	11	19	5	13	17	35
VILLAMARTIN	144	333	418	895	134	457	348	939	278	790	766	1.834
ZAHARA	8	19	31	58	9	28	22	59	17	47	53	117
TOTAL	8.885	31.902	33.580	74.367	8.694	48.334	49.784	106.812	17.579	80.236	83.364	181.179

PARO REGISTRADO POR MUNICIPIOS Y POR SECTORES				NOVIEMBRE/2020		
	TOTAL	AGRICULTURA	INDUSTRIA	CONSTRUCCION	SERVICIOS	S.E.A.
ALCALA GAZUL	905	89	38	69	663	46
ALCALA VAL	420	92	9	68	206	45
ALGAR	176	11	19	16	122	8
ALGECIRAS	17.567	348	777	1.513	11.959	2.970
ALGODONALES	542	97	13	30	359	43
ARCOS	5.369	478	190	837	3.471	393
BARBATE	4.731	210	321	344	3.411	445
BARRIOS (LOS)	3.090	73	224	292	2.111	390
BENALUP	1.069	177	27	128	647	90
BENAOCAZ	76	0	8	1	60	7
BORNOS	823	129	28	90	517	59
BOSQUE (EL)	272	7	37	9	195	24
CADIZ	15.027	109	996	954	11.115	1.853
CASTELLAR	417	30	20	38	297	32
CONIL	3.215	110	74	273	2.491	267
CHICLANA	13.021	168	667	1.714	8.553	1.919
CHIPIONA	3.411	265	101	271	2.508	266
ESPERA	365	66	23	65	178	33
GASTOR (EL)	170	22	2	21	120	5
GRAZALEMA	299	12	11	21	241	14
JEREZ	32.186	1.292	1.507	3.041	21.786	4.560
JIMENA	944	114	38	92	608	92
LA LINEA	11.080	120	767	1.239	6.703	2.251
MEDINA	1.747	155	81	177	1.196	138
OLVERA	600	77	32	76	357	58
PATERNA	864	85	52	333	324	70
PRADO DEL R.	952	49	167	60	598	78
PTO.STA.MARIA	12.152	181	585	993	8.632	1.761
PTO.REAL	6.082	83	739	471	3.861	928
PTO.SERRANO	516	176	13	58	229	40
ROTA	3.756	53	483	219	2.625	376
SAN FERNANDO	13.204	119	808	979	9.094	2.204
SANLUCAR	10.501	1.252	507	1.053	6.282	1.407
S.JOSE VALLE	578	92	19	67	357	43
S.M.TESORILLO	328	34	6	35	226	27
SAN ROQUE	4.330	70	248	650	2.789	573
SETENIL	219	42	4	33	128	12
TARIFA	2.680	44	86	130	2.214	206
TORRE ALHAQ.	58	10	1	5	35	7
TREBUJENA	703	121	21	37	439	85
UBRIQUE	2.522	36	1.221	84	1.059	122
VEJER	2.226	82	52	215	1.699	178
VILLALUENGA	35	0	5	1	28	1
VILLAMARTIN	1.834	286	65	221	1.101	161
ZAHARA	117	13	3	33	59	9
TOTAL	181.179	7.079	11.095	17.056	121.653	24.296